



ΕΛΛΗΝΙΚΗ ΔΗΜΟΚΡΑΤΙΑ  
ΑΠΟΚΕΝΤΡΩΜΕΝΗ ΔΙΟΙΚΗΣΗ  
ΜΑΚΕΔΟΝΙΑΣ - ΘΡΑΚΗΣ  
ΓΕΝΙΚΗ Δ/ΝΣΗ ΕΣΩΤΕΡΙΚΗΣ ΛΕΙΤΟΥΡΓΙΑΣ  
Δ/ΝΣΗ ΔΙΟΙΚΗΣΗΣ  
ΤΜΗΜΑ ΠΡΟΣΩΠΙΚΟΥ

Ταχ. Δ/ση: Οικονομίδα & Καθ.Ρωσσίδου 11  
Ταχ.Κώδικας: 54 008 Θεσσαλονίκη  
Πληροφορίες: Μ. Πορφυριάδης  
Τηλ.: 2313 309.181  
FAX: 2313 309.412  
e-mail: [mporfy@damt.gov.gr](mailto:mporfy@damt.gov.gr)

**ανάρτηση στην εφημερίδα**  
**της Υπηρεσίας**  
Αποστολή με e-mail  
(σε όλες τις Υπηρεσίες  
και Υπαλλήλους της Α.Δ.Μ.Θ.)

Θεσσαλονίκη: 19 Απριλίου 2018

Αρ. Πρωτ.: 22599

**Προς:**

Όλες τις Υπηρεσίες της Α.Δ.Μ.Θ.

**Κοιν.:**

Όλους τους Υπαλλήλους της  
Α.Δ.Μ.Θ.

ΘΕΜΑ: «Πρόσκληση εκδήλωσης ενδιαφέροντος για την υποβολή υποψηφιοτήτων πλήρωσης θέσης του Προϊσταμένου της Διεύθυνσης Οικονομικής Διαχείρισης (Δ.Ο.Δ.) της Γενικής Διεύθυνσης Οικονομικών Υπηρεσιών (Γ.Δ.Ο.Υ.) της Ανεξάρτητης Αρχής Δημοσίων Εσόδων (Α.Α.Δ.Ε.)».

ΣΧΕΤ: Η υπ'αριθμ.: ΔΔΑΔ Γ 1057778 ΕΞ 2018/16-04-2018 (ΑΔΑ: Ω1ΒΖ46ΜΠ3Ζ-ΤΙΡ)  
Προκήρυξη της Ανεξάρτητης Αρχής Δημοσίων Εσόδων.

Σας διαβιβάζουμε την ανωτέρω σχετική προκήρυξη, και παρακαλούμε για την ανάρτηση της στον πίνακα ανακοινώσεων των Υπηρεσιών σας, καθώς και την γνωστοποίησή της σε όλους τους υπαλλήλους σας.

Το παρόν έγγραφο καθώς και η σχετική προκήρυξη έχουν αναρτηθεί στην εφημερίδα της υπηρεσίας <http://docman.damt.gov.gr/docman.php> στην κατηγορία εγγράφων "Εγκύκλιοι" και στην υποκατηγορία " Γενικά".

**Συνημμένα:**

-Η ανωτέρω σχετική  
Προκήρυξη

**Μ.Ε.Σ.**  
**Η Προϊσταμένη του**  
**Τμήματος Προσωπικού**

**Μαρία Τσιάρα**



ΕΛΛΗΝΙΚΗ ΔΗΜΟΚΡΑΤΙΑ



**ΑΑΔΕ**

Ανεξάρτητη Αρχή  
Δημοσίων Εσόδων

**ΑΝΑΡΤΗΤΕΑ ΣΤΟ ΔΙΑΔΙΚΤΥΟ**

**ΓΕΝΙΚΗ ΔΙΕΥΘΥΝΣΗ ΗΛΕΚΤΡΟΝΙΚΗΣ  
ΔΙΑΚΥΒΕΡΝΗΣΗΣ ΚΑΙ ΑΝΘΡΩΠΙΝΟΥ  
ΔΥΝΑΜΙΚΟΥ  
ΔΙΕΥΘΥΝΣΗ ΔΙΑΧΕΙΡΙΣΗΣ ΑΝΘΡΩΠΙΝΟΥ  
ΔΥΝΑΜΙΚΟΥ  
ΤΜΗΜΑ Γ΄ ΣΤΑΔΙΟΔΡΟΜΙΑΣ ΑΝΘΡΩΠΙΝΟΥ  
ΔΥΝΑΜΙΚΟΥ**

:  
16 / 2018  
: 1 0 5 7 7 7

:  
: 1 0 1 8 4  
:  
: 210.33.75.137  
FAX : 210-33.75.990  
E-Mail : e.christou2@aade.gr  
Url : www.aade.gr

**ΠΡΟΣ:**

μ

**ΘΕΜΑ:** «

μ  
( ) μ  
μ » ( ) μ  
μ μ μ μ  
« 4 3 8 9 / 2 0 1 7  
( 9 4 ) «  
2 4 ,, 2 7 ,, 3 8 , 4 1  
μ  
μ μ

μ ( . . . . . )  
( . . . . . )

**1. Περίγραμμα Θέσης εργασίας του Προϊσταμένου της Διεύθυνσης Οικονομικής Διαχείρισης της Γενικής Διεύθυνσης Οικονομικών Υπηρεσιών της Α.Α.Δ.Ε.**

μ  
μ  
μ  
μ  
μ μ μ μ μ  
1 1 7 6 0 6 8 -12-2017 / 01 4 2 2 7 )  
μ «  
μ μ  
μ μ  
μ μ

**2. Δικαίωμα υποβολής αίτησης υποψηφιότητας**

2.1. μ μ μ μ 66  
«  
μ . 0 . 0.3 . 200 36 9 6 0 9 6 8 2 0 1 7 / 1  
μ ( . . . . . )  
μ μ μ  
μ  
6 . 21 . 4,3 8 9 / 2 0 1

i) μ

ή

ii) μ

μ

μ

μ

μ ή

iii) μ

μή

μ

μ

iv) μ μ

μ

2.2. μ μ

μ

μ

μ

μ

μ

μ

μ

μ

μ

μ

μ

μ

### 3. Κωλύματα υποψηφιότητας

#### 3.1

μ

. 3 5 2 8 / 2 0 0 7 8 4 ( 2 6 )

2 9

. 4 3 6 9 / 2 0 1 6 ( 3 3 )

\_\_\_\_\_ :

α)

μ

μ

1 . ( . 3 5 2 8 / 2 0 0 7 μ

( 4 ) μ

1 4 5 . . . .

β)

(1)

μ

μ

μ

3.2.

μ

4. Κριτήρια αξιολόγησης των υποψηφιοτήτων

π 6

3 8

. 4 3 8 9 / 2 0 1 6 ,

μ

μ

1 1 3 0 9 0 0

μ μ

μ

«

» ,

4 3

2 0 1 1 7 3 0 1 . 1 2 . 2 0 1 6 ( μ 3 9 8 5 )

1 0 6 0 1 2 7 . 0 4 . 2 2 0 1 7 ( 1 5 0 9 ) 1 0 4 6 6

2 0 1 8 / 2 2 . 0 3 . 2 0 1 8 ( ' 1 2 3 3 )

α)

«

» (

μ

μ

) ,

μ

μ

» , μ  
( 1 2 7 ) , μ 6  
216 . 4 3 6 9 / 2 0 1 6 ,

μ  
μ, μ  
μ μ  
μ  
μ  
6 9 / 2 0 1 6 ,

β) μ  
5 0 / 2 0 0 1 ( 3 9 ) ,  
μ . . . . μ

**5. Διαδικασία υποβολής αιτήσεων υποψηφιότητας- Ηλεκτρονική υποβολή αίτησης  
– Προθεσμία υποβολής υποψηφιότητας**

5.1. \_\_\_\_\_ μ μ  
μ \_\_\_\_\_ [e.christou2@aade.gr](mailto:e.christou2@aade.gr) \_\_\_\_\_  
\_\_\_\_\_ ( 1 0 ) \_\_\_\_\_ μ μ

[www.aade.gr](http://www.aade.gr) . . . : μ  
**στις 17 Απριλίου 2018 και λήγει στις 30 Απριλίου 2018.**

5.2. \_\_\_\_\_  
\_\_\_\_\_ [ \_\_\_\_\_  
\_\_\_\_\_ scanner \_\_\_\_\_ ] . \_\_\_\_\_

μ μ ( \_\_\_\_\_ ), \_\_\_\_\_ μ  
Η μ \_\_\_\_\_ ( \_\_\_\_\_ ) μ  
\_\_\_\_\_ word \_\_\_\_\_ μ  
\_\_\_\_\_ μ  
μ \_\_\_\_\_ ,

**5.3.**

\_\_\_\_\_ 1599 / 1986 ( \_\_\_\_\_ III), \_\_\_\_\_ μ μ μ  
\_\_\_\_\_ μ μ μ μ μ 1 1  
\_\_\_\_\_ ( \_\_\_\_\_ 2690 / 1999 ,  
\_\_\_\_\_ scanner) μ, μ (

**5.4.**

μ μ

**5.5.**

μ μ μ

**6. Γνωστοποίηση πρόσκλησης εκδήλωσης ενδιαφέροντος**

**6.1.**

μ

6.2.

μ . . . . .): [www.aadε.gr](http://www.aadε.gr).

6.3.

\_\_\_\_\_

1. \_\_\_\_\_: μ
  2. \_\_\_\_\_: μ μ μ
  3. \_\_\_\_\_:
  4. \_\_\_\_\_ IV: μ μ μ
- μ
- ( . . . ) . . . . .





Empty rectangular box at the top of the page.

- 1. . Ā
- 2. . Ā
- 3. . Ā
- 4. . Ā " "
- 5. . Ā

	" ž			
#		fl	ł	2
" %				
" &	fl			
" ' .	ž			
" (				
" )	" " " "			
" *				
" +	" " " " ž % \$	. Ā Ā Ā " "		
" ' ,				3
_____	ž			

- 1
- 2
- 3
- 4

fl	ž	ž
----	---	---

#		fl	5
" % "	6ž	ł	
" & "	ł	ž fl	
" ' "		% \$	
_____			

5

6

fl ł

" " ž

% %

" ( ' ) ( # & \$ % )

fl

% + \* ł



fl " ' " 7				
#				
1.				
2.	#			
3.				
4.				

" 7			
#			
" % "	& \$ % Å "		
" & "	& \$ % Å "		
" ' "	& \$ % Å "		
			8

" fl

7 K

8

) , " % & \$ 7 # & \$ % \* fl

ž , ž " + " ( ' % " \$ \$ \$

		9
Ł		ž
Ł		
Ł	10	
fl Ł ž fl Ł ž fl Ł		

--

ž

- I.    Ā Ā Ā Ā Ā Ā Ā Ā Ā Ā Ā Ā " "
- II.   Ā Ā Ā Ā Ā Ā Ā Ā Ā Ā Ā Ā " "
- III.  Ā Ā Ā Ā Ā Ā Ā Ā Ā Ā Ā Ā Ā

9

10 K

) ; " ( ( \$ ' # & \$ % \* ' fl    % & ) Ł "

ž    , ž    " +    " ( '    % " \$ \$ \$



**ΠΕΡΙΓΡΑΜΜΑ ΘΕΣΗΣ ΕΡΓΑΣΙΑΣ**

Τίτλος της θέσης εργασίας:

Διεύθυνση:

Άμεσα Προϊστάμενος:

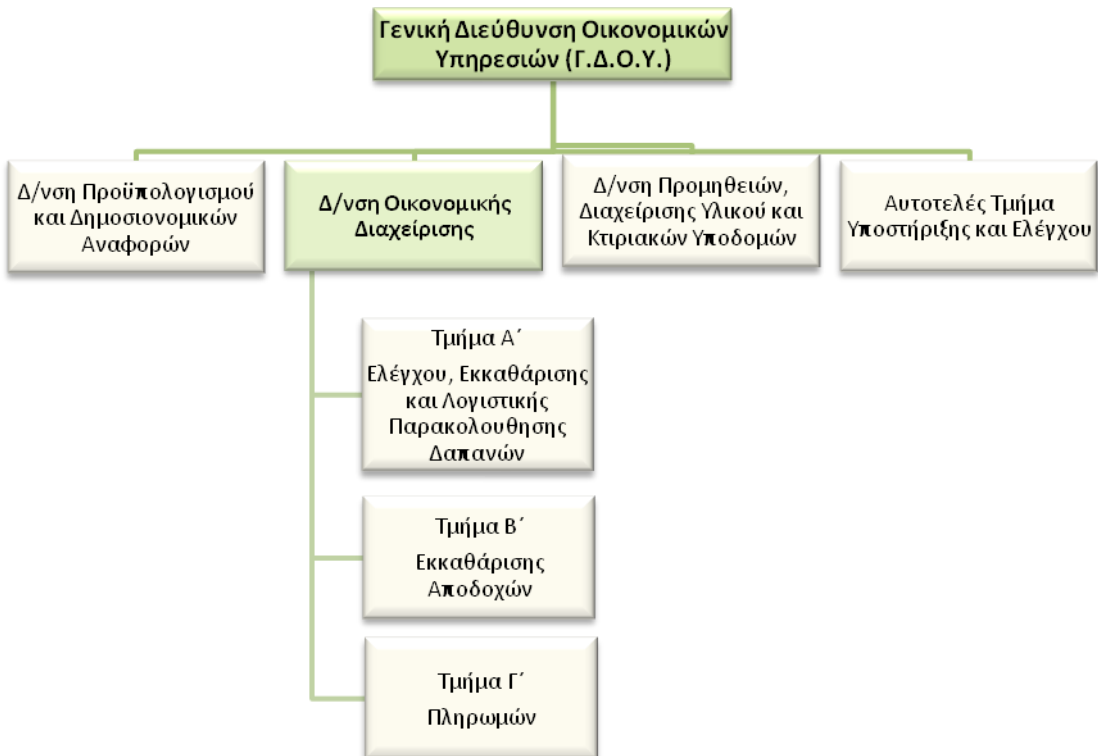
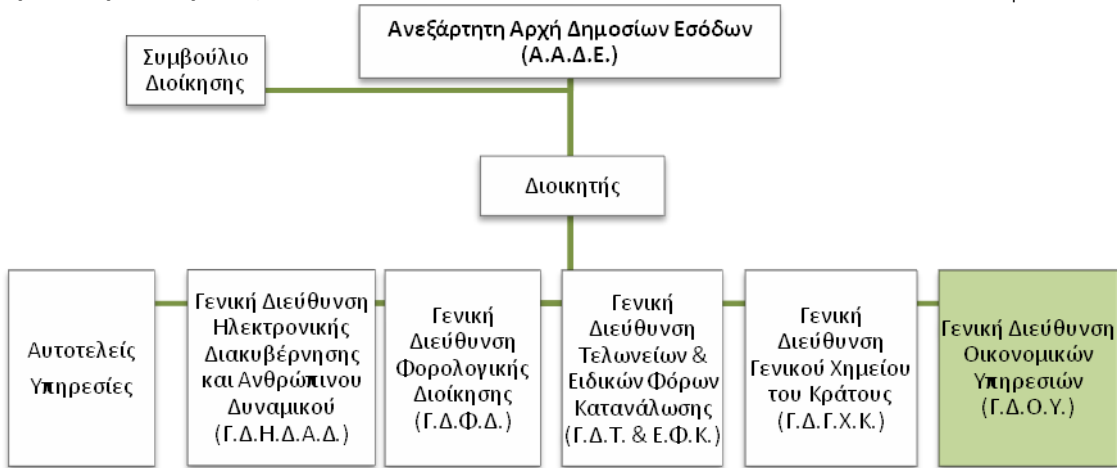





μ μ

### Χρήση πόρων/Εργαλεία

<

SAP.

<

μ μ μ

### Ειδικές συνθήκες εργασίας

<

μ

μ

### Απαιτούμενα τυπικά προσόντα

μ

### Επιθυμητή Εμπειρία

- ( 1 )

μ

- ( 2 )

μ

- ( 3 )

μ

μ μ

### Λοιπά Επιθυμητά προσόντα

<

μ

μ

μ

μ

μ

μ

μ

μ

<

μ

<

μ

μ

<

μ

<

μ

<

(

<

μ

)

<

<

μ

## Προφίλ Ικανοτήτων

ΘΕΣΗ ΕΡΓΑΣΙΑΣ : Προϊστάμενος Διεύθυνσης Οικονομικής Διαχείρισης				
Ικανότητες	Απαιτούμενο επίπεδο επάρκειας			
	Επίπεδο 1	Επίπεδο 2	Επίπεδο 3	Επίπεδο 4
<b>Επαγγελματικές Ικανότητες</b>				
1 . μ				
2 .				
3 .				
4 . μ				
5 . μ				
6 . μ ( , μ )				
7 . μ				
8 .				
<b>Επιχειρησιακές Ικανότητες</b>				
1 .				
2 . μ				
3 . μ				
4 .				
5 . μ				
<b>Ικανότητες Διοίκησης</b>				
1 .				
2 .				

**ΠΙΝΑΚΑΣ ΔΙΑΝΟΜΗΣ**  
**ΑΠΟΔΕΚΤΕΣ ΓΙΑ ΕΝΕΡΓΕΙΑ**

1.	/	μ	μ	/	μ	μ
2.	/	μ	μ	/	μ	μ
3.				μ		
4.	)					
	)					
	)	μ				
5.	/		μ	μ		μ
6.	μ			μ	(	μ
					(	μ
7.	μ			μ		μ
8.	/		μ	μ		μ μ
					μ	(
9.	/		μ	μ		μ μ
10.	/		μ	μ		μ μ
11.	/		μ	μ		μ μ
12.	/				μ	
13.	-				/	(
14.			-	μ		(

15.

**ΚΟΙΝΟΠΟΙΗΣΗ**

1. μ μ μ

**ΕΣΩΤΕΡΙΚΗ ΔΙΑΝΟΜΗ**

1.					
2.					
3.					
4.			μ	μ	
5.				μ	μ
6.					
7.					
8.					
9.	/				μ / μ

[www.aade.gr](http://www.aade.gr)